

NOVO CORONA VÍRUS

COVID-19

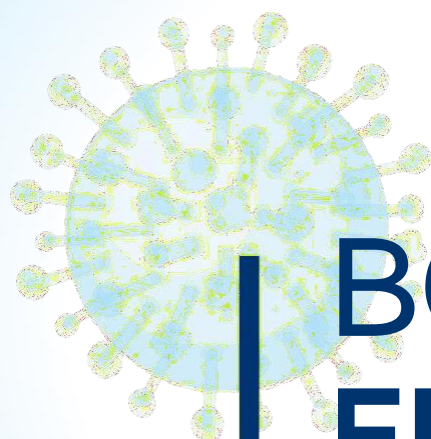

BOLETIM EPIDEMIOLÓGICO

SECRETARIA DE SAÚDE DO JABOATÃO DOS GUARARAPES

VERSÃO 25 // 25/04/2020



SAÚDE
VIGILANTE



PREFEITURA DO
JABOATÃO
DOS GUARARAPES

PAIXÃO POR FAZER DIFERENTE

CORONA VÍRUS (COVID-19)

Em 2020, até o dia 24/04/2020, foram confirmados 299 casos de COVID-19 em residentes do Jaboatão dos Guararapes. Oito casos confirmados estão curados. Ocorreram 41 óbitos.

Gráfico 1. Casos confirmados do novo Coronavírus (COVID-19), segundo sexo e Regional de Saúde de Residência. Jaboatão dos Guararapes, 2020.

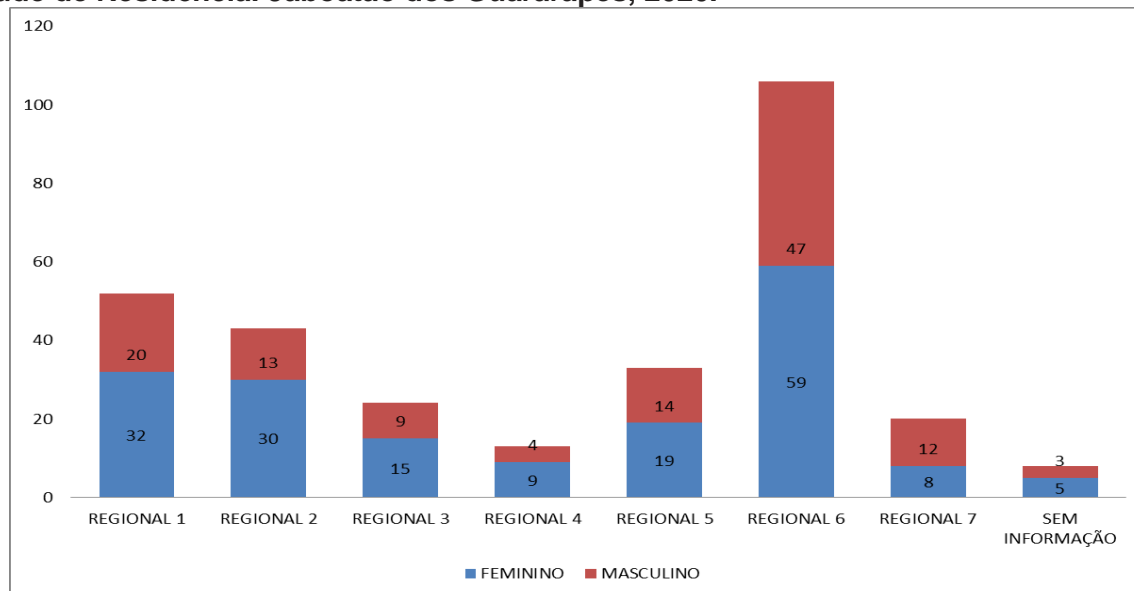

Fonte: Cievs/GVE/SVS/SMS Jaboatão dos Guararapes
*Dados provisórios, sujeitos a alterações. 24/04/2020

Segundo a idade, os casos confirmados ocorreram entre a idade de 0 a 99 anos. O principal grupo afetado é o de 30 a 39 anos (20,1%). Segundo o sexo, 59,2% são mulheres e 40,8% são homens.

Gráfico 2. Casos confirmados do novo Coronavírus (COVID-19), segundo sexo e faixa etária. Jaboatão dos Guararapes, 2020.

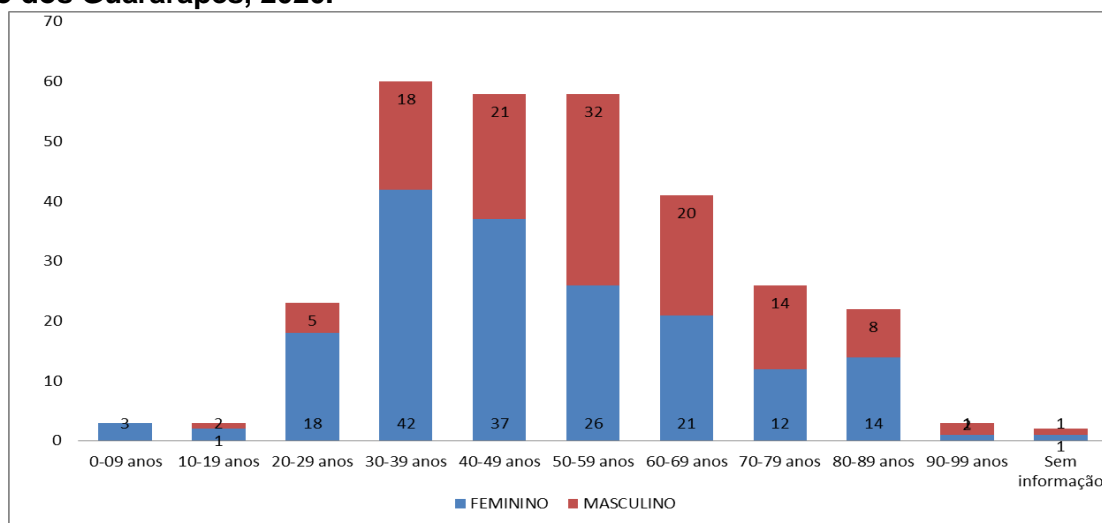

Fonte: Cievs/GVE/SVS/SMS Jaboatão dos Guararapes.
*Dados provisórios, sujeitos a alterações. 24/04/2020

Gráfico 3. Número de casos confirmados, segundo Semana Epidemiológica (SE) dos primeiros sintomas. Jaboatão dos Guararapes, 2020.

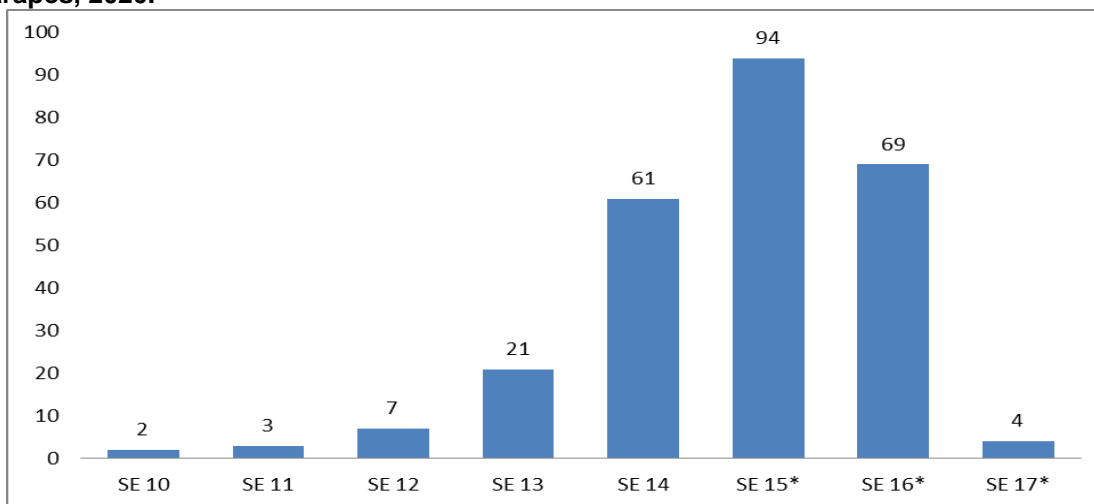

Fonte: Cievs/GVE/SVS/SMS Jaboatão dos Guararapes. *38 casos sem informação de data dos primeiros sintomas
*Dados provisórios, sujeitos a alterações. 24/04/2020

Figura 1. Distribuição dos casos confirmados de COVID-19. Jaboatão dos Guararapes, 2020.

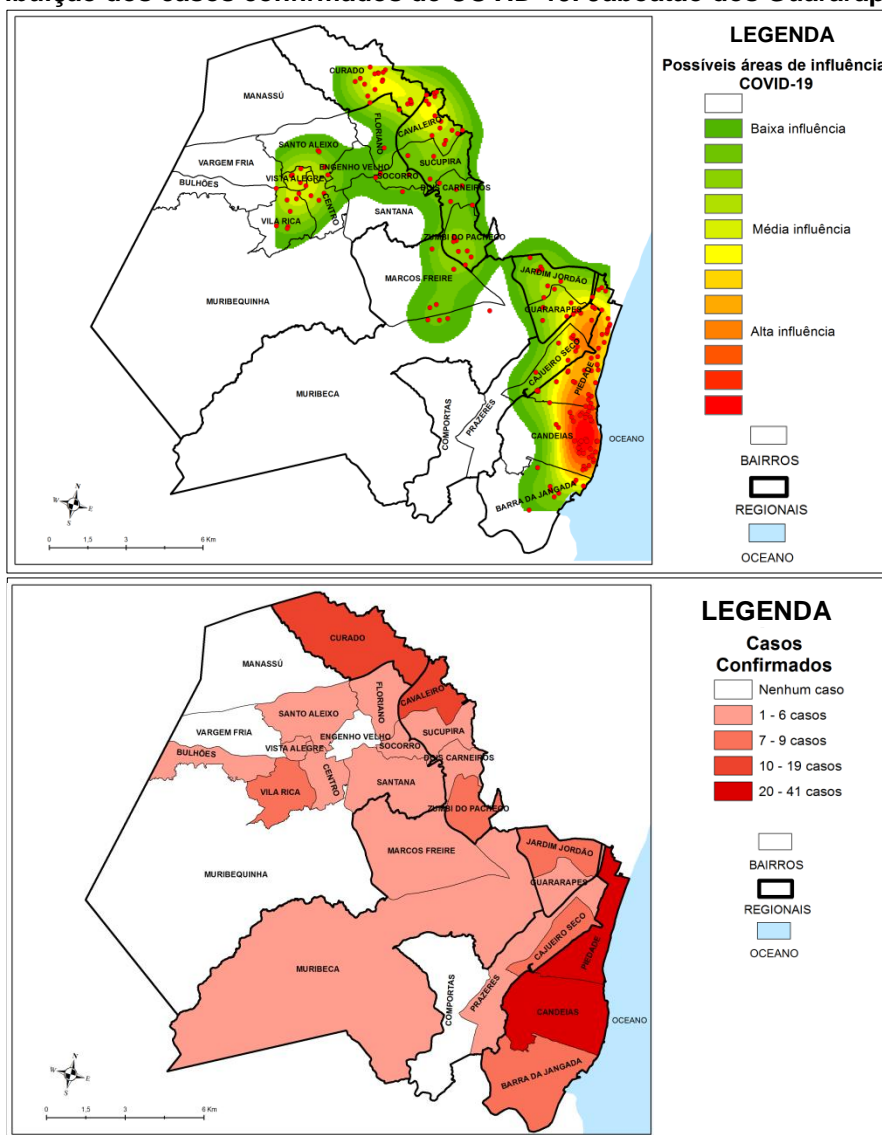

Fonte: Cievs/GVE/SVS/SMS Jaboatão dos Guararapes.
*Dados provisórios, sujeitos a alterações. 19/04/2020



Gráfico 4. Casos Confirmados, segundo bairro e sexo. Jaboatão dos Guararapes, 2020.

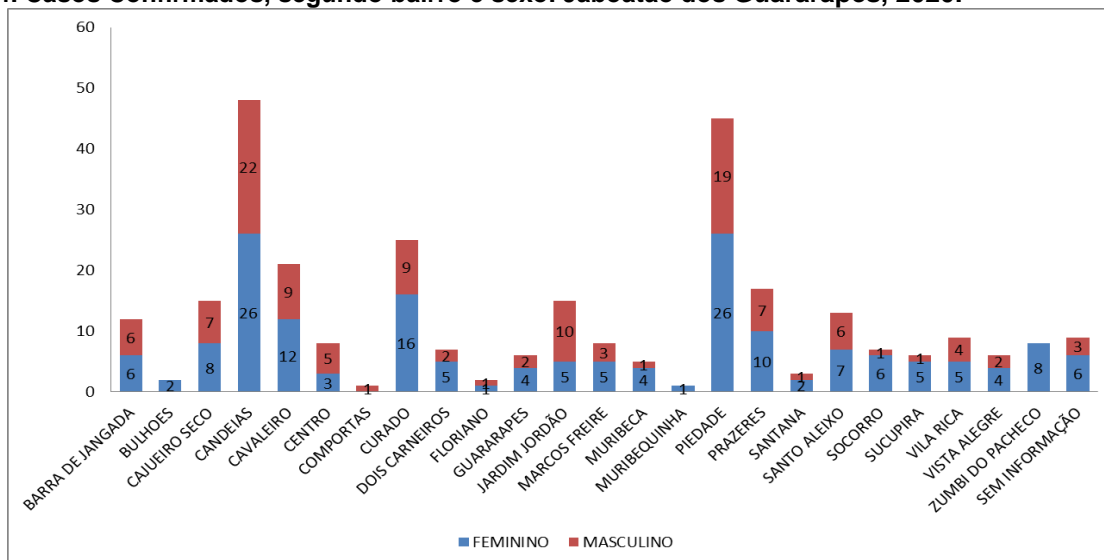

Fonte: Cievs/GVE/SVS/SMS Jaboatão dos Guararapes.

*Dados provisórios, sujeitos a alterações. 24/04/2020

Gráfico 5. Número e proporção de casos confirmados, segundo evolução. Jaboatão dos Guararapes, 2020.

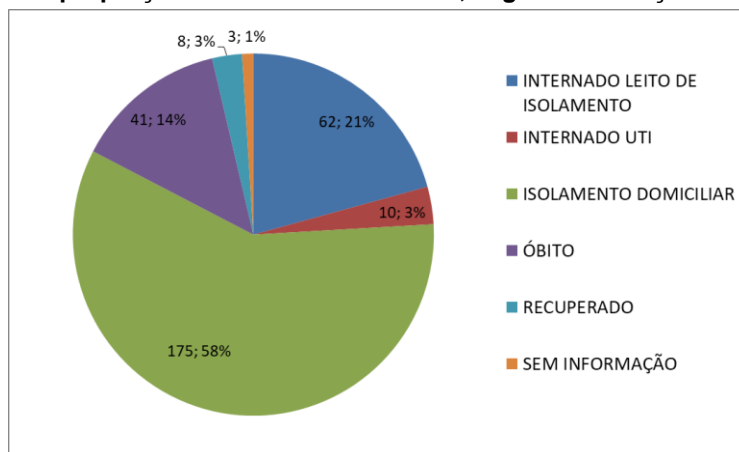

Fonte: Cievs/GVE/SVS/SMS Jaboatão dos Guararapes.

*Dados provisórios, sujeitos a alterações. 24/04/2020

Gráfico 6. Proporção de casos confirmados e descartados de COVID-19, segundo vírus respiratório identificado. Jaboatão dos Guararapes, 2020.

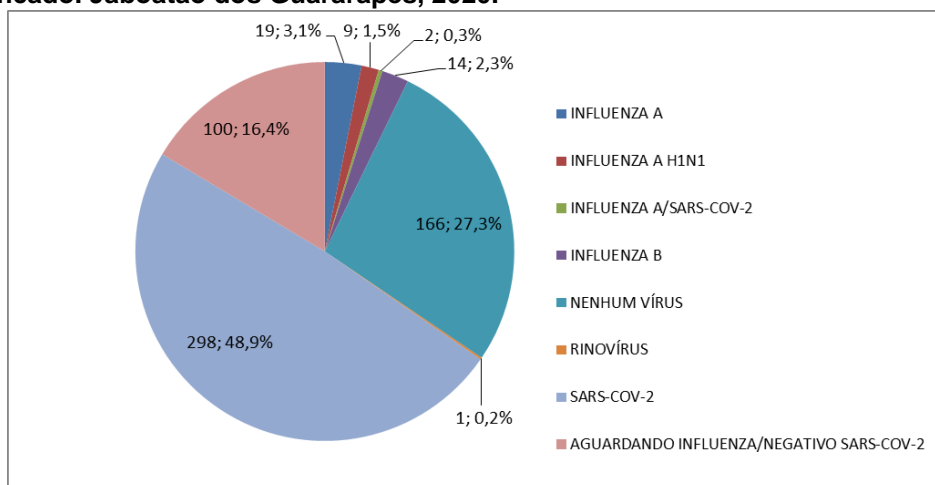

Fonte: Cievs/GVE/SVS/SMS Jaboatão dos Guararapes.

*Dados provisórios, sujeitos a alterações. 24/04/2020

Tabela 1. Óbitos Confirmados por COVID-19. Jaboatão dos Guararapes, 2020.

| BAIRRO | SEXO | IDADE | DATA ÓBITO |
|------------------|-----------|-------|------------|
| Curado | Feminino | 83 | 11/04/2020 |
| Candeias | Feminino | 62 | 07/04/2020 |
| Socorro | Feminino | 81 | 16/04/2020 |
| Candeias | Masculino | 94 | 20/04/2020 |
| Cavaleiro | Feminino | 83 | 04/04/2020 |
| Barra de Jangada | Masculino | 95 | 10/04/2020 |
| Cavaleiro | Feminino | 18 | 08/04/2020 |
| Piedade | Masculino | 84 | 10/04/2020 |
| Jardim Jordão | Masculino | 73 | 10/04/2020 |
| Vila Rica | Masculino | 60 | 22/02/2020 |
| Piedade | Masculino | 64 | 21/04/2020 |
| Santana | Masculino | 86 | 11/04/2020 |
| Curado | Masculino | 50 | 15/04/2020 |
| Candeias | Masculino | 58 | 12/04/2020 |
| Vila Rica | Feminino | 60 | 15/04/2020 |
| Sem Informação | Feminino | 34 | 15/04/2020 |
| Jardim Jordão | Masculino | 64 | 13/04/2020 |
| Piedade | Masculino | 60 | 21/04/2020 |
| Cavaleiro | Feminino | 50 | 14/04/2020 |
| Santo Aleixo | Masculino | 71 | 17/04/2020 |
| Candeias | Masculino | 72 | 09/04/2020 |
| Candeias | Feminino | 84 | 16/04/2020 |
| Cavaleiro | Masculino | 61 | 16/04/2020 |
| Cavaleiro | Masculino | 63 | 21/04/2020 |
| Curado | Masculino | 41 | 17/04/2020 |
| Sem Informação | Masculino | 44 | 18/04/2020 |
| Marcos Freire | Masculino | 55 | 19/04/2020 |
| Piedade | Feminino | 75 | 17/04/2020 |
| Jardim Jordão | Masculino | 77 | 19/04/2020 |
| Santo Aleixo | Feminino | 79 | 19/04/2020 |
| Prazeres | Feminino | 49 | 19/04/2020 |
| Jardim Jordão | Masculino | 81 | 21/04/2020 |
| Candeias | Masculino | 70 | 21/04/2020 |
| Centro | Masculino | 57 | 16/04/2020 |
| Cavaleiro | Feminino | 88 | 21/04/2020 |
| Curado | Feminino | 93 | 20/04/2020 |
| Cavaleiro | Masculino | 70 | 20/04/2020 |
| Vista Alegre | Masculino | 70 | 22/04/2020 |
| Piedade | Feminino | 69 | 21/04/2020 |
| Santana | Feminino | 63 | 16/04/2020 |
| Zumbi do Pacheco | Feminino | 64 | 14/04/2020 |

Fonte: Cievs/GVE/SVS/SMS Jaboatão dos Guararapes.

*Dados provisórios, sujeitos a alterações. 24/04/2020

Gráfico 7. Proporção de casos notificados de COVID-19 em profissionais de saúde. Jaboatão dos Guararapes, 2020.

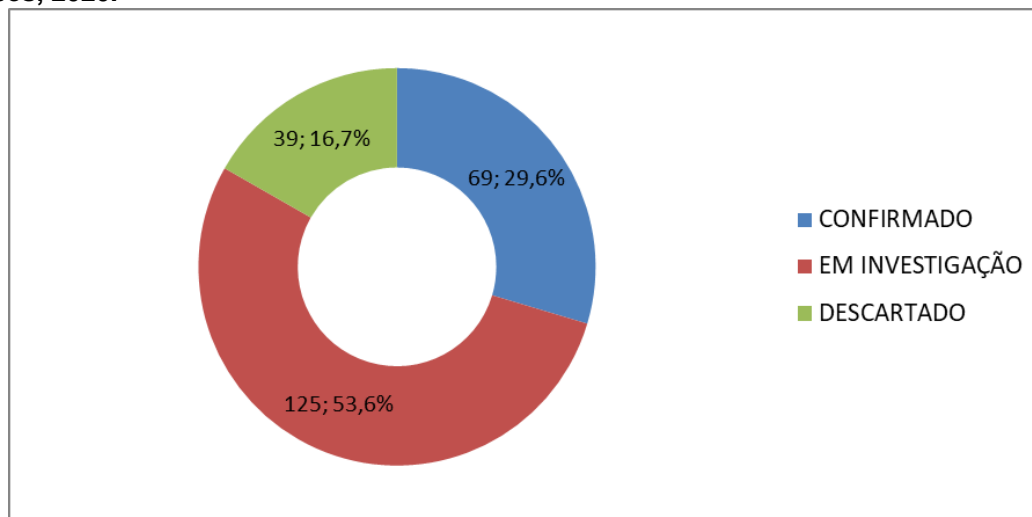

Fonte: Cievs/GVE/SVS/SMS Jaboatão dos Guararapes.

*Dados provisórios, sujeitos a alterações. 24/04/2020

Expediente:

Secretária de Saúde do Jaboatão dos Guararapes
Zelma Pessôa

Secretário Executivo de Atenção e Vigilância em Saúde
Rodrigo Canto

Superintendente de Vigilância em Saúde
Vânia Freitas

Gerente de Vigilância Epidemiológica
Camila Brito

**Chefe do Centro de Informações Estratégicas de
Vigilância em Saúde**
Ana Maria Almeida

Mapa:

Camila Brito

Elaboração:

Camila Brito

Revisão Final:

Zelma Pessôa
Camila Brito

Design:

SUPCOM

Notificação de casos:

Cievs Jaboatão dos Guararapes

81 99975-1640

E-mail: cievs.jaboatao@gmail.com

**Ouvidoria SUS Jaboatão dos
Guararapes**

0800 083 2525

